

# Generare semnătură digitală în Adobe Reader XI și Adobe Reader DC în documente pdf fără câmp de semnare

Se aplică pentru: Adobe Reader XI (> v11.0.10)  
Adobe Acrobat Reader DC

## CUPRINS

|  |   |
|--|---|
| 1. Generare semnătură digitală în Adobe Reader XI (> v11.0.10) ..... | 2 |
| 2. Generare semnătură digitală în Adobe Acrobat Reader DC.....       | 4 |

### certSIGN

Cod fiscal: **RO18288250**, Registrul Comerțului: **J40/484/2006**. Capital social: **1,971,000**

Sediul social: Șoseaua Oiteniței Nr. 107 A, Corp C1, Parter, Sector 4, 041303, București, Telefon: +40 31 101 1870; Fax: +4021 311 99 05; E-mail: [office@certsign.ro](mailto:office@certsign.ro)  
ISO 9001-26325/06/R, ISO 14001-EMS-3928/R, OHSAS 18001-OHS-957, ISO 27001-111/10: RINA SIMTEX-RENAR; ISO 9001-IT-85030, ISO 14001-IT-84805, OHSAS 18001-1T-84806, ISO 27001-IT-850322: IQNET ISO 20000-1 - ITSTAS-BI/I 3: ACCREDIA operator de date cu caracter personal înregistrat sub Nr. 3160

## 1. Generare semnătură digitală în Adobe Reader XI (> v11.0.10)

1. Cu Adobe Reader XI, deschideți documentul care trebuie semnat și efectuați click pe **Fill & Sign**. Selectați **Place Signature**, bifați **Use a certificate** și efectuați click pe butonul **Next**.

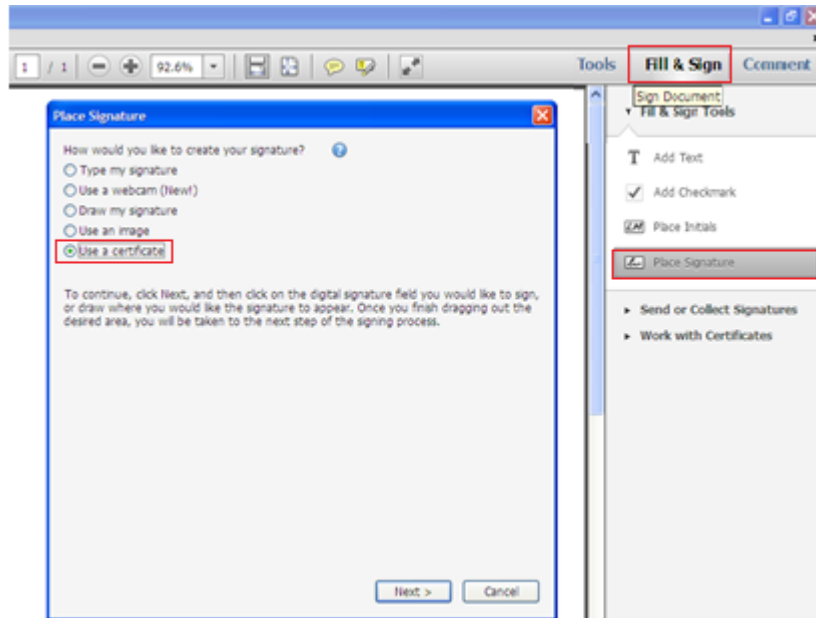

2. În fereastra următoare, efectuați click pe **Drag New Signature Rectangle ...**

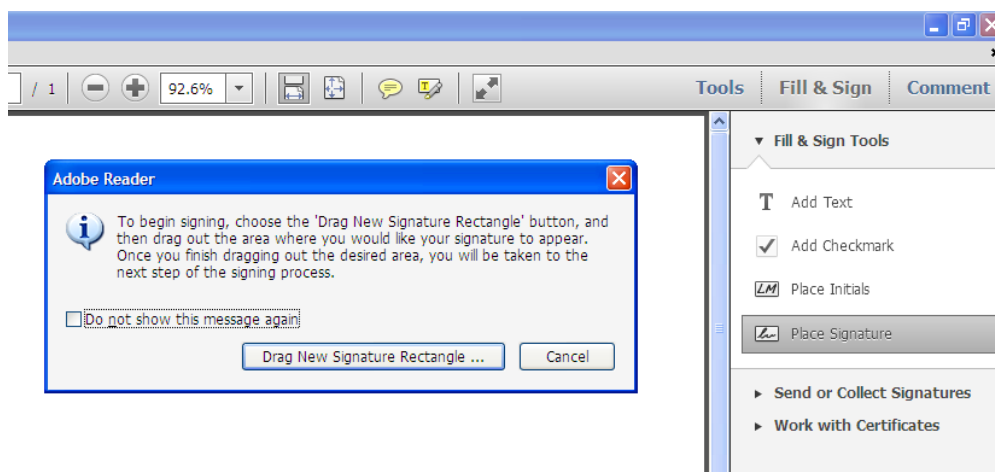

3. Trasați un dreptunghi în locul unde doriți să aplicația semnătura. Selectați certificatul dumneavoastră digital și efectuați click pe butonul **Sign**. Dacă aveți mai multe certificate, trebuie să selectați certificatul dorit pentru semnare. Pentru identificarea certificatelor emise de certSIGN, verificați ca în câmpul **Certificate Issuer** să apară **certSIGN Qualified CA Class 3 G2** sau **certSIGN Qualified CA**.

### certSIGN

Cod fiscal: **RO18288250**, Registrul Comerțului: **J40/484/2006**. Capital social: **1,971,000**

Sediul social: Șoseaua Oiteniței Nr. 107 A, Corp C1, Parter, Sector 4, 041303, București, Telefon: +40 31 101 1870; Fax: +4021 311 99 05; E-mail: [office@certsign.ro](mailto:office@certsign.ro)  
 ISO 9001-26325/06/R, ISO 14001-EMS-3928/R, OHSAS 18001-OHS-957, ISO 27001-111/10: RINA SIMTEX-RENAR; ISO 9001-IT-85030, ISO 14001-IT-84805, OHSAS 18001-1T-84806, ISO 27001-IT-850322: IQNET ISO 20000-1 - ITSTAS-BI/I 3: ACCREDIA operator de date cu caracter personal înregistrat sub Nr. 3160

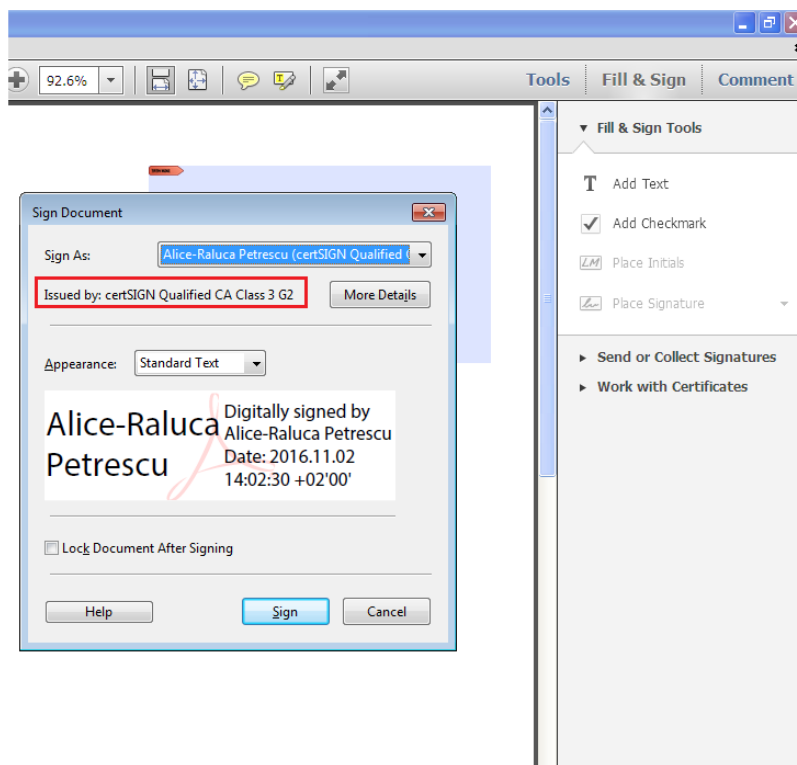

4. În fereastra următoare, vi se va solicita să salvați documentul și să introduceți PIN-ul de la certificat (permit odată cu dispozitivul criptografic de la certSIGN, dacă nu l-ați schimbat).

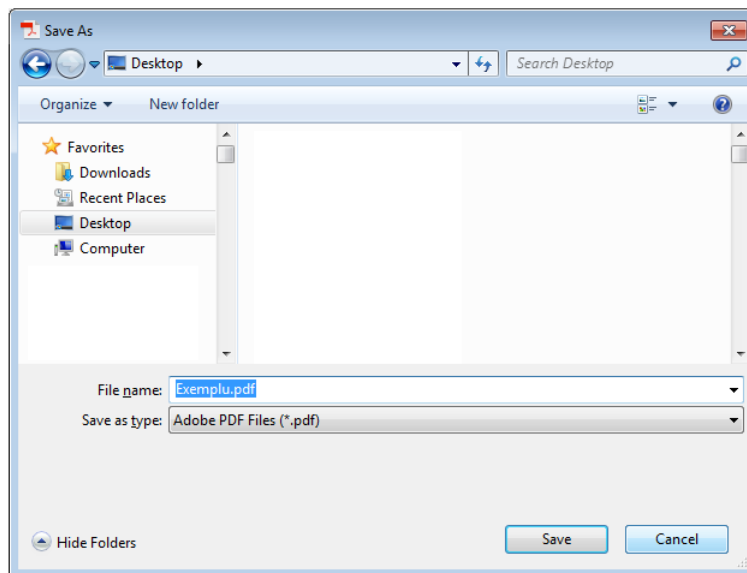

5. După introducerea PIN-ului, pe documentul dumneavoastră, va apărea semnătura în locul în care ați desenat dreptunghiul de semnare.

**certSIGN**

Cod fiscal: **RO18288250**, Registrul Comerțului: **J40/484/2006**. Capital social: **1,971,000**

Sediul social: Șoseaua Otteniței Nr. 107 A, Corp C1, Parter, Sector 4, 041303, București, Telefon: +40 31 101 1870; Fax: +4021 311 99 05; E-mail: [office@certsign.ro](mailto:office@certsign.ro)  
 ISO 9001-26325/06/R, ISO 14001-EMS-3928/R, OHSAS 18001-OHS-957, ISO 27001-111/10: RINA SIMTEX-RENAR; ISO 9001-IT-85030, ISO 14001-IT-84805, OHSAS 18001-1T-84806, ISO 27001-IT-850322: IQNET ISO 20000-1 - ITSTAS-BI/I 3: ACCREDIA operator de date cu caracter personal înregistrat sub Nr. 3160

## 2. Generare semnătură digitală în Adobe Acrobat Reader DC

1. Cu Adobe Acrobat Reader DC, deschideți documentul care trebuie semnat și efectuați click pe **Tools**. Din fereastra care apare, selectați opțiunea **Certificates**.

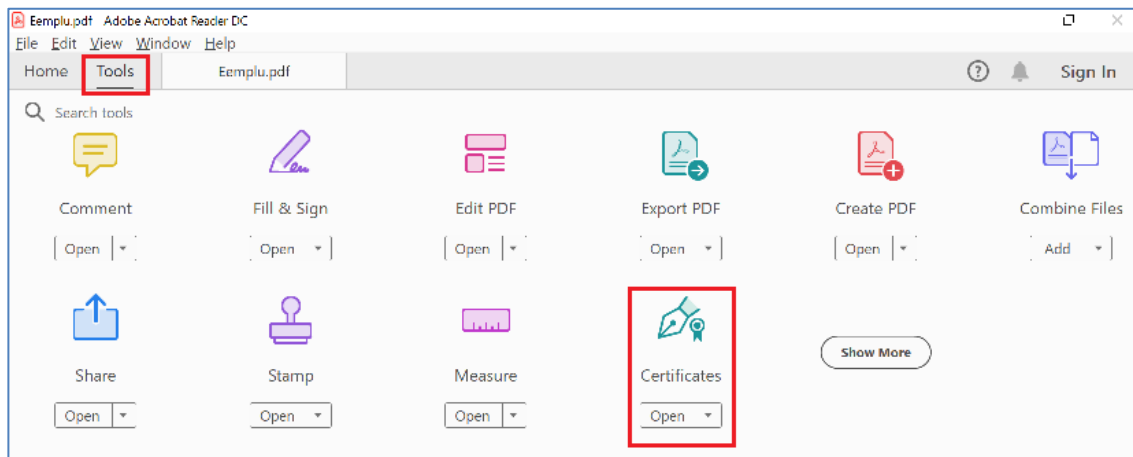

2. Efectuați click pe **Digital Sign** și apăsați butonul **OK** din următorul mesaj.

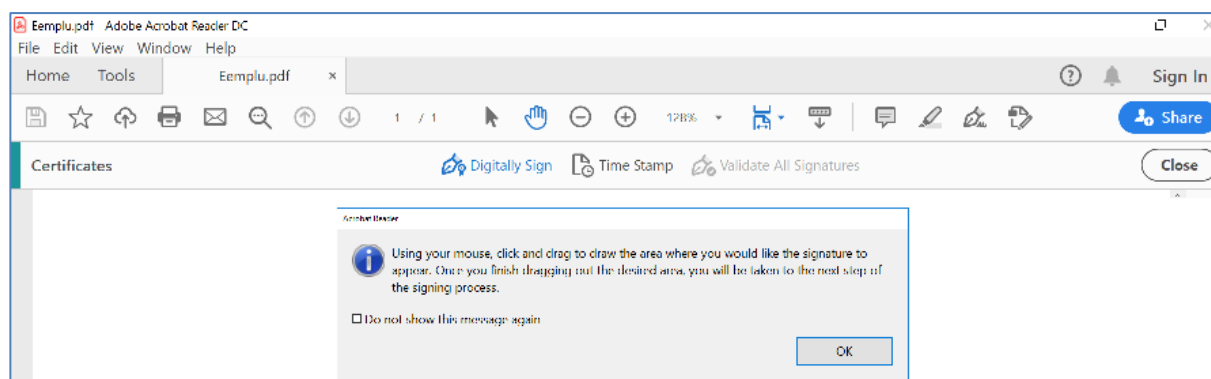

3. Trasați un dreptunghi în locul unde doriți să aplicația semnătura. În fereastra care apare, selectați certificatul digital dorit și efectuați click pe butonul **Continue**. Dacă aveți mai multe certificate, trebuie să selectați certificatul dorit pentru semnare. Pentru identificarea certificatelor emise de certSIGN, verificați ca în câmpul **Certificate Issuer** să apară **certSIGN Qualified CA Class 3 G2** sau **certSIGN Qualified CA**.

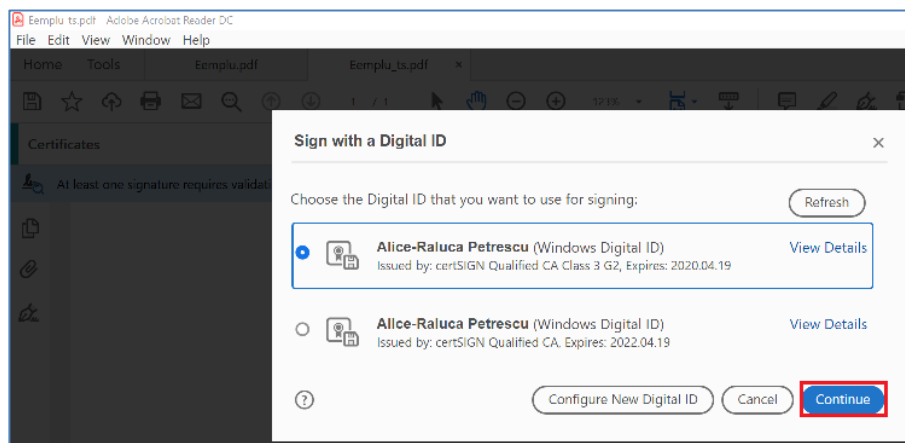

### certSIGN

Cod fiscal: **RO18288250**, Registrul Comerțului: **J40/484/2006**. Capital social: **1,971,000**

Sediul social: Șoseaua Oiteniței Nr. 107 A, Corp C1, Parter, Sector 4, 041303, București, Telefon: +40 31 101 1870; Fax: +4021 311 99 05; E-mail: [office@certsign.ro](mailto:office@certsign.ro)  
 ISO 9001-26325/06/R, ISO 14001-EMS-3928/R, OHSAS 18001-OHS-957, ISO 27001-111/10: RINA SIMTEX-RENAR; ISO 9001-IT-85030, ISO 14001-IT-84805, OHSAS 18001-IT-84806, ISO 27001-IT-850322: IQNET ISO 20000-1 - ITSTAS-BI/I 3: ACCREDIA operator de date cu caracter personal înregistrat sub Nr. 3160

5. În fereastra următoare, dați click pe butonul **Sign** pentru a continua semnarea documentului.

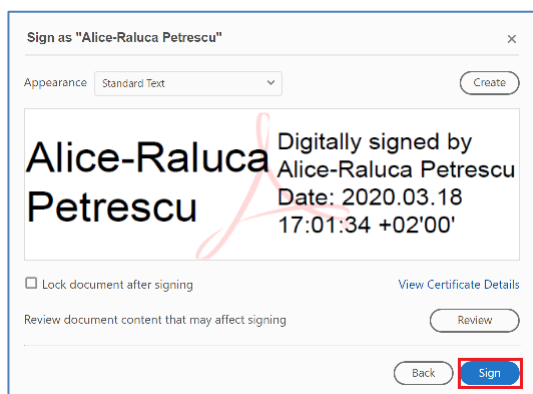

4. În fereastra următoare, vi se va solicita să salvați documentul și să introduceți PIN-ul de la certificat (primit la achiziționarea dispozitivului criptografic de la certSIGN, dacă nu l-ați schimbat).

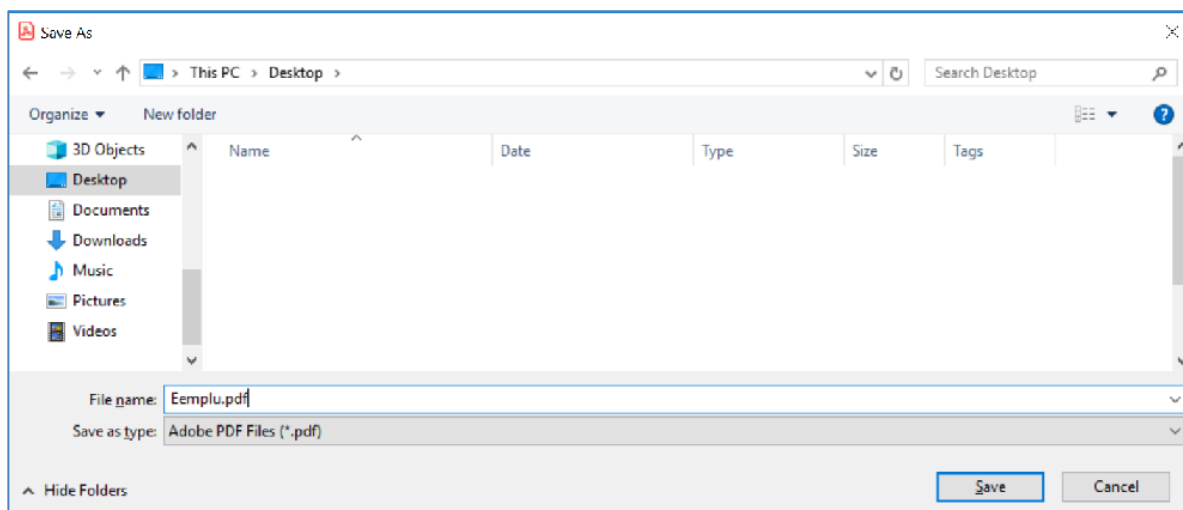

6. După introducerea PIN-ului, pe documentul dumneavoastră, va apărea semnătura în locul în care ați desenat dreptunghiul de semnare.

#### certSIGN

Cod fiscal: **RO18288250**, Registrul Comerțului: **J40/484/2006**. Capital social: **1,971,000**

Sediul social: Șoseaua Oiteniței Nr. 107 A, Corp C1, Parter, Sector 4, 041303, București, Telefon: +40 31 101 1870; Fax: +4021 311 99 05; E-mail: [office@certsign.ro](mailto:office@certsign.ro)  
ISO 9001-26325/06/R, ISO 14001-EMS-3928/R, OHSAS 18001-OHS-957, ISO 27001-111/10: RINA SIMTEX-RENAR; ISO 9001-IT-85030, ISO 14001-IT-84805, OHSAS 18001-1T-84806, ISO 27001-IT-850322: IQNET ISO 20000-1 - ITSTAS-BI/I 3: ACCREDIA operator de date cu caracter personal înregistrat sub Nr. 3160